

406



MINISTERO DELLE FINANZE

Mod. 5 (Nuovo Catasto Edilizio) - Roma

DIREZIONE GENERALE DEL CATASTO E DEI SERVIZI TECNICI ERARIALI

Lire 200

NUOVO CATASTO EDILIZIO URBANO

Planimetria dell'immobile sito nel Comune di **AVOLA** fra Contrada "Piccione",
ditta **SIRUGO SEBASTIANO**, nato ad **AVOLA** (Siracusa), il 02/09/1942 - Cod. fax SRG55TA2P02A522C.
Allegata alla dichiarazione presentata all'Ufficio Tecnico Erariale di **SIRACUSA**

P.T.

Terrano dello stesso

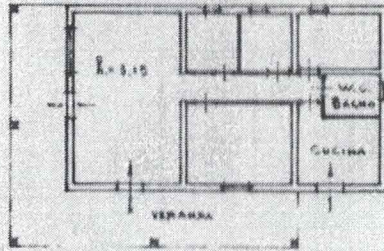

Terrano dello stesso

Terrano dello stesso

1767619

ORIENTAMENTO



SCALA DI 1:200

SPAZIO RISERVATO PER LE ANNOTAZIONI D'UFFICIO	
DATA	
TITOLI	

compilata dal Geom. **PAOLO MANGIAGLI**
(Tando, nome e cognome del tecnico)
iscritto all'Albo dei GEOMETRI
della Provincia di **SIRACUSA**
il 21/07/1986
Paolo Mangiagli

Allegata planimetria in atti

Data presentazione: 01/01/1986 - Data: 07/05/2023 - n. T38218 - Richiedente: MGNMSM73M20F943C

Totale schede: 1 - Formato di acquisizione: fuori standard (297X378) - Formato stampa richiesto: A4(210x297)

Catasto dei Fabbricati - Situazione al 07/05/2023 - Comune di AVOLA(A522) - < Foglio 79 - Particella 214 - Subalerno I >
Inquadratura 01
CONTRADA PICCIO Piano T